

PLANTA 10ª / LETRA F

4 DORMITORIOS / TERRAZAS

RESUMEN DE SUPERFICIES ÚTILES

01.	VESTÍBULO	2,50 m ²
02.	SALON-COMEDOR	23,00 m ²
03.	COCINA	9,85 m ²
04.	DISTRIBUIDOR	4,40 m ²
05.	BAÑO 1	4,60 m ²
06.	BAÑO 2	4,20 m ²
07.	DORMITORIO 1	12,95 m ²
08.	DORMITORIO 2	9,40 m ²
09.	DORMITORIO 3	9,00 m ²
10.	DORMITORIO 4	10,00 m ²
ÚTIL TOTAL INTERIOR		89,90 m²
11.	TENEDERO	2,30 m ²
12.	TERRAZA CUBIERTA	13,20 m ²
ÚTIL TOTAL EXTERIOR		15,50 m²
SUPERFICIE ÚTIL TOTAL		105,40 m²

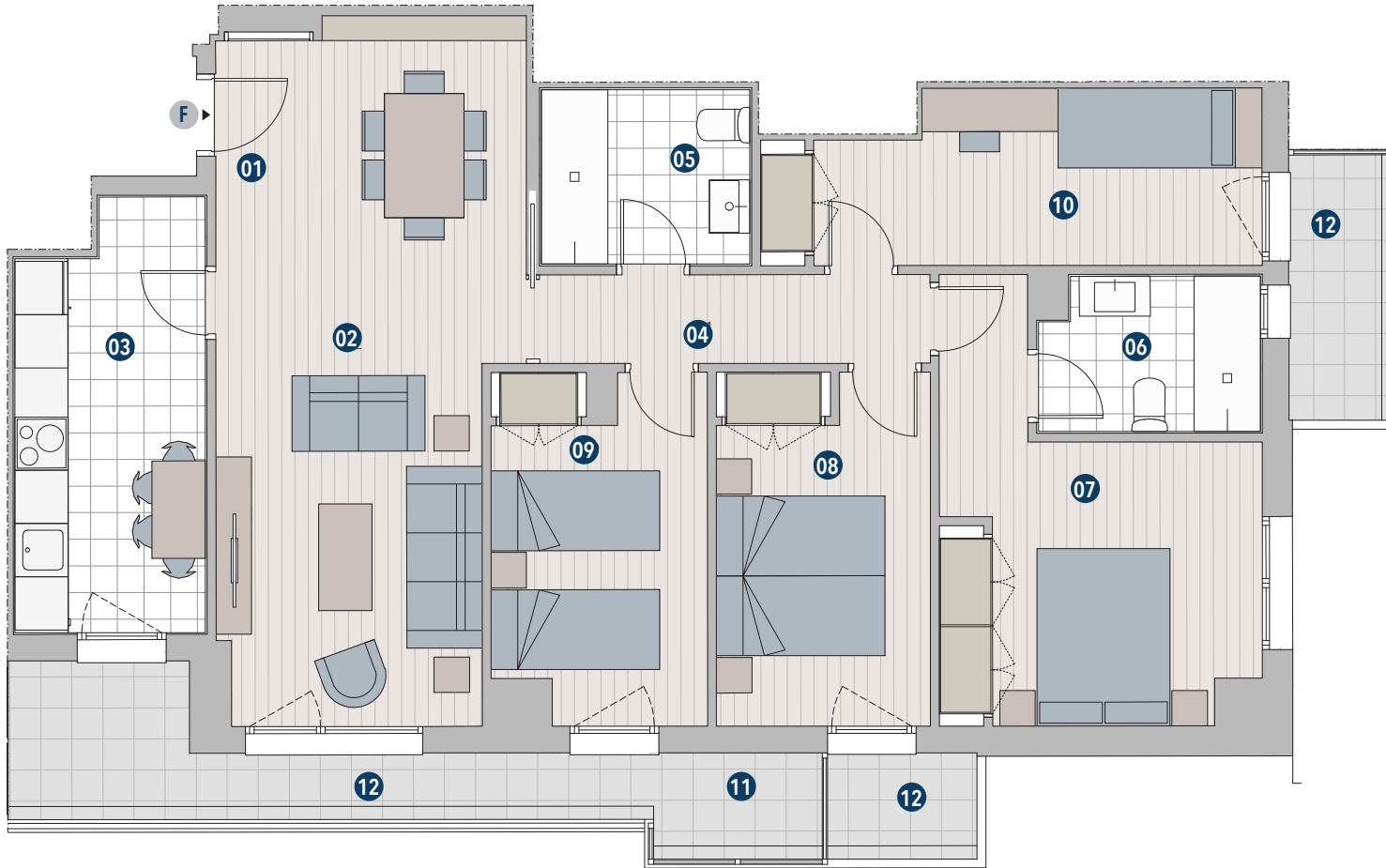

APE 25 - 1 ARIZA

PASEO ARCO DE LADRILLO



Versión V.30



CALLE DE ORLANDO

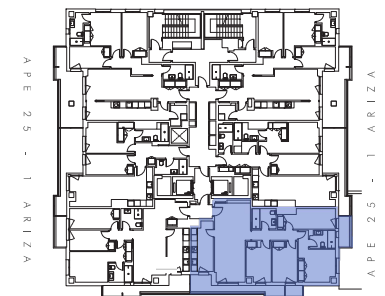

PASEO ARCO DE LADRILLO