



TORRE
ARIZA



VIVIENDAS 1/2/3/4 Dormitorios.
CIUDAD DE LA COMUNICACIÓN · VALLADOLID
Paseo Arco de Ladrillo, 66

PROMUEVE:

NORFOREST

CALLE DE ORLANDO

ARIZA
25 - 1

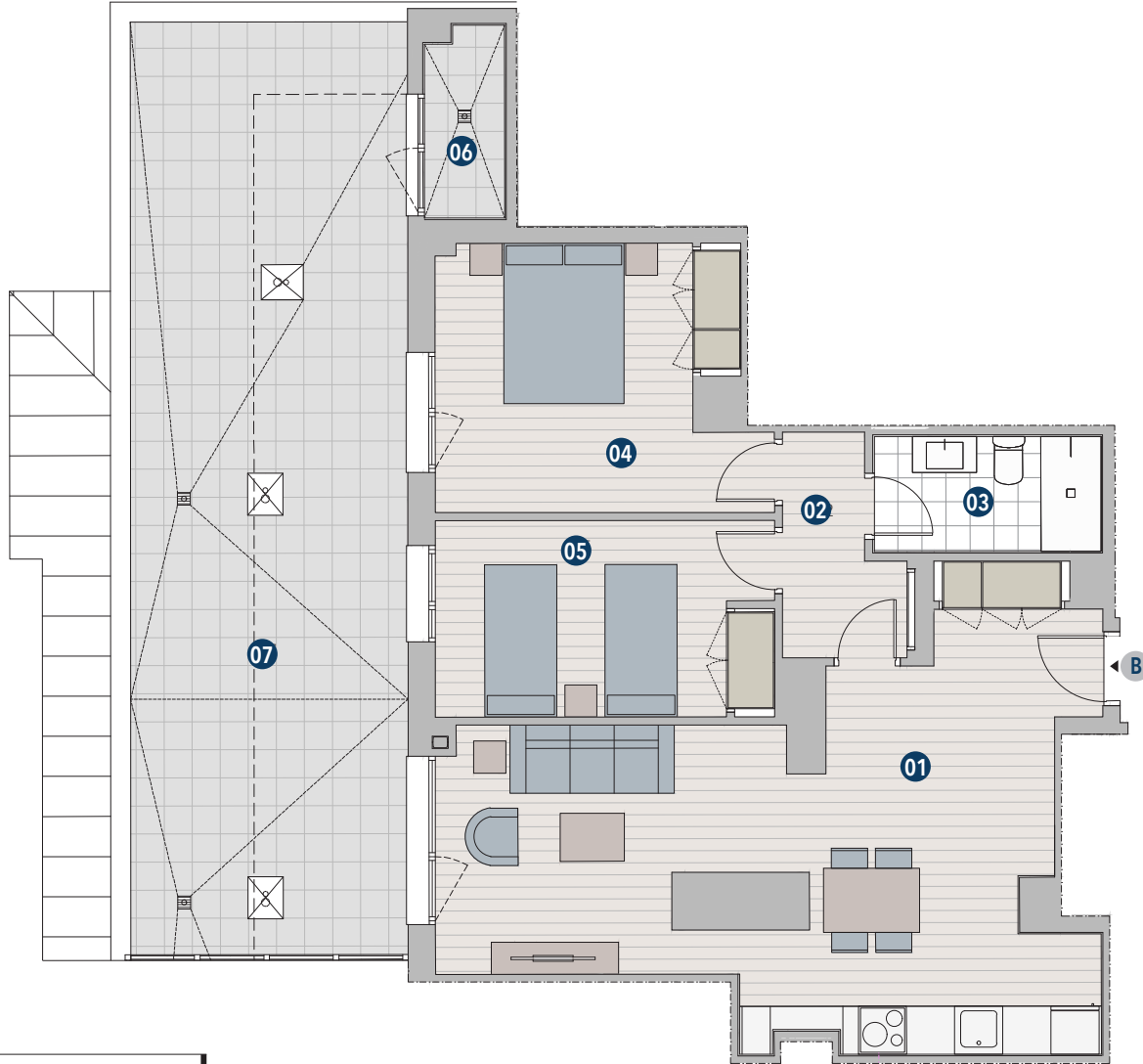

PLANTA ÁTICO / LETRA B
2 DORMITORIOS / TERRAZAS

RESUMEN DE SUPERFICIES ÚTILES

01.	COCINA-SALON-COMEDOR	31,35 m ²
02.	DISTRIBUIDOR	3,50 m ²
03.	BAÑO	4,05 m ²
04.	DORMITORIO 1	12,55 m ²
05.	DORMITORIO 2	10,15 m ²
ÚTIL TOTAL INTERIOR		61,60 m²
06.	TENEDERO	2,30 m ²
07.	TERRAZA DESCUBIERTA	39,55 m ²
ÚTIL TOTAL EXTERIOR		41,85 m²
SUPERFICIE ÚTIL TOTAL		103,45 m²



Versión V.30

