

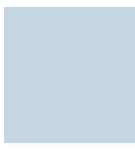

TORRE
ARIZA



VIVIENDAS 1/2/3/4 Dormitorios.
CIUDAD DE LA COMUNICACIÓN · VALLADOLID
Paseo Arco de Ladrillo, 66



PROMUEVE:

NORFOREST

CALLE DE ORLANDO

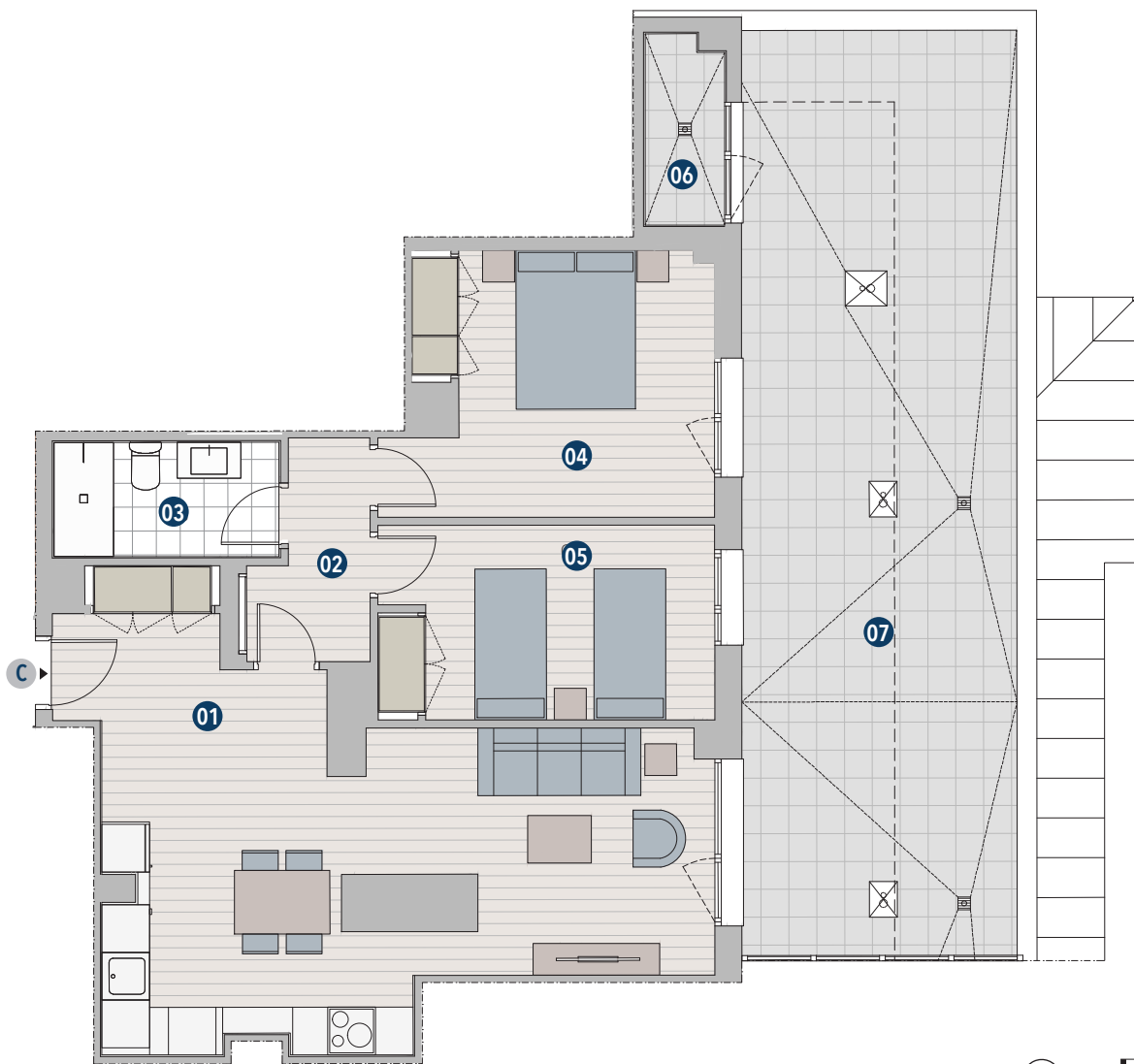

APE 25 - 1 ARIZA



Versión V.30

PLANTA ÁTICO / LETRA C

2 DORMITORIOS / TERRAZAS

RESUMEN DE SUPERFICIES ÚTILES

01.	COCINA - SALON - COMEDOR	30,65 m ²
02.	DISTRIBUIDOR	3,50 m ²
03.	BAÑO	4,05 m ²
04.	DORMITORIO 1	12,55 m ²
05.	DORMITORIO 2	10,15 m ²
ÚTIL TOTAL INTERIOR		60,90 m²
06.	TENEDERO	2,30 m ²
07.	TERRAZA DESCUBIERTA	39,70 m ²
ÚTIL TOTAL EXTERIOR		42,00 m²
SUPERFICIE ÚTIL TOTAL		102,90 m²

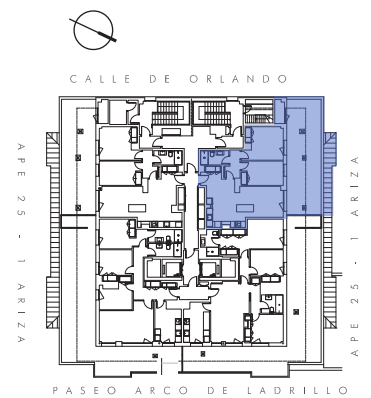

Por razones técnicas o por decisión de la dirección facultativa, los planos son susceptibles de sufrir modificaciones. Documento de carácter informativo no contractual. Las superficies expresadas son aproximadas, pudiendo experimentar modificaciones por razón de índole técnica, legal o administrativa en el desarrollo del proyecto y/o ejecución de obras, así como las calidades, sin que implique menoscabo de las mismas. Amueblamiento y jardinamiento no incluidos. La distribución del mobiliario de cocinas es susceptible de adaptaciones en fase de construcción.